

ROMÂNIA
CONSILIUL LOCAL AL COMUNEI SUTEȘTI
JUDEȚUL VÂLCEA

HOTĂRÂRE Nr 5

Privind aprobarea consumului mediu lunar de carburant pentru autovehiculele și utilajele aflate în dotarea Primăriei comunei Sutești, județul Valcea

Consiliul local Sutești, întrunit în ședința ordinară din data de 31.03.2026, la care participă un număr de 11 consilieri din totalul de 11 consilieri în funcție;

Văzând că prin Hotărârea nr 51/29.12.2025 a Consiliului Local a fost ales președinte de ședința d-l Mitrut Ion Bogdan, pentru perioada ianuarie - martie 2026 ; .

Luând în dezbateri referatul de aprobare, proiectul de hotărâre inițiat de primarul comunei Sutești și raportul de specialitate al compartimentului financiar, contabilitate, buget, impozite și taxe din cadrul aparatului de specialitate al primarului, prin care se propune aprobarea consumului mediu lunar de carburant pentru autovehiculele și utilajele aflate în dotarea Primăriei comunei Sutești, județul Valcea, înregistrat sub nr 1333/20.03.2025;

Având în vedere raportul de avizare al Comisiei pentru programe de dezvoltare economico-socială, buget –finanțe, administrarea domeniului public și privat al localității, agricultura, gospodărire comunală, protecția mediului, servicii și comerț, nr 1547/27.03.2026.

Văzând Raportul de avizare a legalității proiectului de hotărâre înregistrat sub nr 1544/27.03.2026 întocmit de secretarul general al comunei Sutești.

În conformitate cu prevederile art. unic, punct 1 din Legea nr.258/2015, pentru modificarea și completarea O.G. nr.80/2001, privind stabilirea unor normative de cheltuieli pentru autoritățile administrației publice și instituțiile publice, Ordinului Ministerului Transporturilor nr.14/1982, pentru aprobarea normativului privind consumul de combustibil și ulei pentru automobile.

În baza art 139, alin 1 și art 196 alin 1 lit a din OUG nr 57/2019 privind Codul administrativ, modificat și completat, cu un număr de 11 voturi "pentru", adoptă următoarea :

HOTĂRÂRE

Art. 1. Se aproba consumul mediu lunar de carburant pentru autovehiculele și utilajele aflate în dotarea Primăriei comunei Sutești, conform anexei nr.1, care face parte integrantă din prezenta hotărâre.

Art. 2. Pentru sezonul de iarnă (perioada 15 noiembrie – 15 martie), consumul mediu se majorează cu 15%, iar în funcție de condițiile climatice, respectiv existența unor temperaturi sub 0 grade Celsius sau a zăpezii ori poleiului, aplicarea normelor de iarnă se poate face și în afara perioadei sus-menționate, prin referat justificat al șoferului, vizat de compartimentul financiar, contabilitate, buget, impozite și taxe și cu aprobarea primarului comunei Sutești.

Art. 3 Secretarul general al comunei Sutești va asigura comunicarea prezentei hotărâri Instituției Prefectului-județul Valcea, în vederea exercitării controlului de legalitate, primarului comunei Sutești și o va aduce la cunoștința publică prin afișare la sediul Consiliului local și în Monitorul oficial local.

SUTEȘTI 31.03.2026

PREȘEDINTE DE ȘEDINȚA

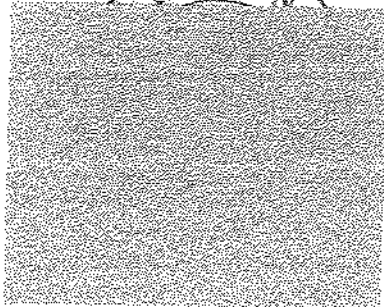

Contrasemneaza pentru legalitate
SECRETAR GENERAL UAT

IA

