

**ROMÂNIA**  
**CONSILIUL LOCAL AL COMUNEI SUTEȘTI**  
**JUDEȚUL VÂLCEA**

**HOTĂRÂREA NR.12**

**privind aprobare a indicatorilor tehnico-economici actualizați și a devizului general actualizat cu TVA 21% pentru obiectivul de investiții "Înființare rețea de canalizare și stație de epurare în satul Boroșești, comuna Sutești, județul Vâlcea", aprobat pentru finanțare prin programul național "Anghel Saligny", precum și a sumei reprezentând categoriile de cheltuieli finanțate de la bugetul local pentru realizarea obiectivului**

Consiliul Local Sutești, județul Vâlcea, întrunit în ședința ordinară din data de 30.04.2026 la care participă un nr. de 11 consilieri din totalul de 11 câți sunt în funcție;

Văzând că prin Hotărârea nr. 04/31.03.2026 a Consiliului Local Sutești a fost ales președinte de ședința dl Predusel Ionut Adrian pentru lunile aprilie 2026-iunie 2026.

Luând în dezbatere referatul de aprobare, proiectul de hotărâre inițiat de primarul comunei Sutești, raportul de specialitate al compartimentului financiar, contabilitate, buget, impozite și taxe din cadrul aparatului de specialitate al primarului, înregistrat sub nr. 2042 din 23.04.2026.

Avizul de consultare al comisiilor de specialitate reunite din cadrul Consiliului local Sutești prin care se avizează favorabil proiectul de hotărâre, înregistrat sub nr. 2108 din 29.04.2026.

Văzând Raportul de avizare a legalității proiectului de hotărâre înregistrat sub nr 2093/28.04.2026 întocmit de secretarul general al comunei Sutești.

Având în vedere:

- Informarea referitoare la depunerea documentelor necesare pentru încheierea contractelor de finanțare, document postat de Ministerul Dezvoltării, Lucrărilor Publice și Administrației pe site-ul oficial: [https://investitii.mdlpa.ro/anghel/#edit\\$NotificareEditor-69](https://investitii.mdlpa.ro/anghel/#edit$NotificareEditor-69)

- Lista obiectivelor de investiții finanțate până la 15.09.2022, document postat de Ministerul Dezvoltării, Lucrărilor Publice și Administrației pe site-ul oficial: <https://mdlpa.ro/pages/anghelsaligny>

Văzând prevederile art. 129 alin. (2) lit. b) din Codul Administrativ, cu modificările și completările ulterioare și art. 44 alin. (1) din Legea nr. 273 / 2006 privind finanțele publice locale, cu modificările și completările ulterioare, ale Ordonanței de Urgență nr. 95 din 3 septembrie 2021 pentru aprobarea programului național de investiții "Anghel Saligny", ale Ordinului nr. 1.333 din 21 septembrie 2021 privind aprobarea Normelor metodologice pentru punerea în aplicare a prevederilor Ordonanței de Urgență a Guvernului nr. 95/2021 pentru aprobarea programului național de investiții „Anghel Saligny”, pentru categoriile de investiții prevăzute la art. 4 alin. (1) lit. a)—d) din Ordonanța de Urgență nr. 95 din 3 septembrie 2021, precum și ale H.C.L. privind aprobarea participării Comunei Sutești în cadrul programului național de investiții "Anghel Saligny", a cererii de finanțare și a devizului general estimativ, pentru obiectivul de investiții "Înființare rețea de canalizare și stație de epurare în satul Boroșești, comuna Sutești, județul Vâlcea", cu modificările și completările ulterioare,

În temeiul art. 129 alin (1), alin. (2) lit.(b), alin 4, lit(d) si (f), art. 139 alin.1 si art. 196 alin.1, lit. (a) din OUG nr. 57/2019 privind Codul administrativ, cu modificările și completările ulterioare cu un nr.de voturi 11 pentru, adoptă următoarea:

#### HOTARARE :

**Art. 1.** Se aprobă indicatorii tehnico-economici actualizați și devizul general actualizati cu TVA 21% pentru obiectivul de investiții "Înființare rețea de canalizare și stație de epurare în satul Boroșești, comuna Sutești, județul Vâlcea", aprobat spre finanțare prin programul național de investiții „Anghel Saligny” prin ordin al ministrului dezvoltării, lucrărilor publice și administrației.

**Art. 2** Se aprobă actualizarea cu TVA 21%, a indicatorilor tehnico-economici aferenți obiectivului de investiții "Înființare rețea de canalizare și stație de epurare în satul Boroșești, comuna Sutești, județul Vâlcea", la faza Proiect tehnic, conform Anexa nr. 1 la prezenta hotărâre.

**Art. 3.** Se aprobă devizul general totalizator actualizat cu TVA 19/21%, la faza Proiect tehnic, aferent obiectivului de investiții "Înființare rețea de canalizare și stație de epurare în satul Boroșești, comuna Sutești, județul Vâlcea", conform Anexa nr. 2 la prezenta hotărâre.

**Art. 4.** Se aprobă devizul general actualizat executat cu TVA 19%, la faza Proiect tehnic, aferent obiectivului de investiții "Înființare rețea de canalizare și stație de epurare în satul Boroșești, comuna Sutești, județul Vâlcea", conform Anexa nr. 3 la prezenta hotărâre.

**Art. 5.** Se aprobă devizul general actualizat rest de executat cu TVA 21%, la faza Proiect tehnic, aferent obiectivului de investiții "Înființare rețea de canalizare și stație de epurare în satul Boroșești, comuna Sutești, județul Vâlcea", conform Anexa nr. 4 la prezenta hotărâre.

**Art. 6.** Se aprobă finanțarea de la bugetul local al Comunei Sutești a sumei de **764.837,19 lei** (inclusiv TVA) reprezentând categoriile de cheltuieli finanțate de la bugetul local conform prevederilor art. 4 alin. (6) din Normele metodologice pentru punerea în aplicare a prevederilor Ordonanței de urgență a Guvernului nr. 95/2021 pentru aprobarea programului național de investiții "Anghel Saligny", pentru categoriile de investiții prevăzute la art. 4 alin. (1) lit. a)-d) din Ordonanța de urgență a Guvernului nr. 95/2021, aprobate prin Ordinul ministrului dezvoltării, lucrărilor publice și administrației nr. 1333/2021.

**Art. 7.** Prezenta hotarare se comunica, in mod obligatoriu, prin intermediul Secretarului Comunei, Primarului comunei, Institutiei Prefectului judetului Vâlcea si se aduce la cunostinta publica prin afisare pe pagina de internet.

SUTESTI 30.04.2026

PRESEDINTE DE SEDINTA  
PREZESUL IONUT ADRIAN

CONTRASEMNEAZA PENTRU LEGALITATE,  
SECRETAR GENERAL UAT  
VOINEA ELENA CLAUDIA

Anexa nr. 1 la HCL nr. 12, 30.04.2020

Anexa 2.2 b

Caracteristicile principale și indicatorii tehnico - economici actualizati  
ai obiectivului de investiții

Data: 31.03.2026

|   |                              |                  |                                   |
|---|------------------------------|------------------|-----------------------------------|
| <b>Denumirea obiectivului de investiții: "Înființare rețea de canalizare și stație de epurare în satul Boroșești, comuna Sutești, județul Vâlcea"</b> |                              |                  |                                   |
| <b>Faza (Nota conceptuală/SF/DALI/PT)</b>   | <b>PT, TVA 21%</b>           |                  |                                   |
| <b>Beneficiar (UAT)</b>   | <b>U.A.T. Comuna Sutești</b> |                  |                                   |
| <b>Amplasament:</b>   | <b>Comuna Sutești</b>        |                  |                                   |
| <b>Valoarea totală a investiției (lei inclusiv TVA)</b>   | <b>8.239.592,20</b>          |                  |                                   |
| <b>din care C+M (lei inclusiv TVA)</b>  | <b>6.197.431,53</b>          |                  |                                   |
| <b>Curs BNR lei/euro din data 31.03.2026</b>  | <b>5,0988</b>                |                  |                                   |
| <b>Valoarea finanțată de Ministerul Dezvoltării, Lucrărilor Publice și Administrației (cheltuieli eligibile lei inclusiv TVA)</b>                     | <b>7.474.755,01</b>          |                  |                                   |
| <b>Valoare finanțată de U.A.T. (lei inclusiv TVA)</b>   | <b>764.837,19</b>            |                  |                                   |
| <b>SISTEME DE CANALIZARE ȘI STAȚII DE EPURARE A APELOR UZATE, INCLUSIV CANALIZARE PLUVIALĂ ȘI SISTEME DE CAPTARE A APELOR PLUVIALE</b>                |                              |                  |                                   |
| <b>Indicatori tehnici specifici categoriei de investiții de la art. 4 alin. (1) lit. b) din O.U.G. nr. 95/2021</b>                                    | <b>U.M.</b>                  | <b>Cantitate</b> | <b>Valoare (lei inclusiv TVA)</b> |
| <b>Stație de epurare</b>  | buc.                         | 1                | 879.554,16                        |
| <b>Stații de pompare și repompare a apei apă uzată</b>  | buc.                         | 4                | 294.436,19                        |
| <b>Rețea de canalizare apă uzată</b>  | m.                           | 9113             | 5.080.081,47                      |
| <b>Conducta de evacuare a apei epurate în emisar</b>  | m.                           | 42               | 53.142,14                         |
| <b>Guri de vărsare în emisar</b>  | buc.                         | 1                | 45.393,50                         |
| <b>Racorduri individuale</b>  | buc.                         | 214              | 929.529,86                        |
| <b>Alte capacități:</b>   |                              |                  | 0,00                              |
| <b>Total locuitori echivalenți ce vor beneficia direct (pentru care se realizează racorduri individuale)</b>  | loc.                         | 900              |                                   |
| <b>Capacități canalizare pluvială și sisteme de captare a apelor pluviale:</b>  | <b>U.M.</b>                  | <b>Cantitate</b> | <b>Valoare (lei inclusiv TVA)</b> |
| <b>Guri de scurgere</b>   | buc.                         | 0                | 0                                 |
| <b>Rețea de canalizare apă pluvială</b>   | m.                           | 0                | 0                                 |
| <b>Stații de pompare și repompare a apei apă pluvială</b>   | buc.                         | 0                | 0                                 |
| <b>Guri de vărsare în emisar</b>  | buc.                         | 0                | 0                                 |
| <b>Alte capacități:</b>   |                              |                  |                                   |
| <b>Standard de cost aprobat prin OMDLPA nr.1321/20.09.2021 (euro fără TVA)</b>  | <b>/locuitor echivalent</b>  | <b>2.500,00</b>  |                                   |
| <b>Verificare încadare în standard de cost</b>  |                              |                  |                                   |
| <b>Valoarea totală a investiției în euro, raportată la numărul de beneficiari direcți/locuitori (euro fără TVA)</b>                                   |                              |                  | <b>1.347,94</b>                   |

Consultant,

SARA PROIECT  
CONSULTING



Beneficiar:  
COMUNA SUTEȘTI  
DUMBRĂVA Ion-Alin



Contrasemneaza pentru legalitate  
Secretar General UAT  
Voinea Elena Claudia

**DEVIZ GENERAL TOTALIZATOR, actualizat faza Pt, TVA 21%,  
al obiectivului de investiție: "Inființare rețea de canalizare și stație de epurare în satul Boroșești, comuna Sutești, județul Vâlcea"**

Data: 31.03.2026

| Nr. crt.   | Denumirea capitolelor și a subcapitolelor de cheltuieli   | Valoare ( inclusiv T.V.A. ) |                     |                     |
|--|---|-----------------------------|---------------------|---------------------|
|  |   | Valoare (fără T.V.A.)       | TVA                 | Valoare cu TVA      |
|  |   | LEI                         | LEI                 | LEI                 |
| 1  | 2   | 3                           | 4                   | 5                   |
| <b>Capitolul 1 Cheltuieli pentru obținerea și amenajarea terenului</b>             |   |                             |                     |                     |
| 1.1  | Obținerea terenului   | 6.000,00                    | 1.140,00            | 7.140,00            |
| 1.2  | Amenajarea terenului  | 18.450,00                   | 3.874,50            | 22.324,50           |
| 1.3  | Amenajări pentru protecția mediului și aducerea la starea inițială                                  | 0,00                        | 0,00                | 0,00                |
| 1.4  | Cheltuieli pentru relocarea/protecția utilităților  | 0,00                        | 0,00                | 0,00                |
| <b>TOTAL CAPITOL 1</b>   |   | <b>24.450,00</b>            | <b>5.014,50</b>     | <b>29.464,50</b>    |
| <b>Capitolul 2 Cheltuieli pentru asigurarea utilităților necesare obiectivului</b> |   |                             |                     |                     |
| 2  | Cheltuieli pentru asigurarea utilităților necesare obiectivului                                     | 108.000,00                  | 22.680,00           | 130.680,00          |
| <b>TOTAL CAPITOL 2</b>   |   | <b>108.000,00</b>           | <b>22.680,00</b>    | <b>130.680,00</b>   |
| <b>Capitolul 3 Cheltuieli pentru proiectare și asistență tehnică</b>               |   |                             |                     |                     |
| 3.1  | Studii  | 8.000,00                    | 1.520,00            | 9.520,00            |
| 3.2  | Documentații suport și cheltuieli pentru obținerea de avize, acorduri și autorizații                | 5.200,00                    | 988,00              | 6.188,00            |
| 3.3  | Expertizare tehnică   | 0,00                        | 0,00                | 0,00                |
| 3.4  | Certificarea performanței energetice și auditul energetic al clădirilor                             | 0,00                        | 0,00                | 0,00                |
| 3.5  | Proiectare  | 500.800,00                  | 95.152,00           | 595.952,00          |
| 3.5.1  | Temă de proiectare  | 0,00                        | 0,00                | 0,00                |
| 3.5.2  | Studiu de fezabilitate  | 0,00                        | 0,00                | 0,00                |
| 3.5.3  | Studiu de fezabilitate/documentație de avizare a lucrărilor de intervenții și deviz general         | 106.800,00                  | 20.292,00           | 127.092,00          |
| 3.5.4  | Documentațiile tehnice necesare în vederea obținerii avizelor/acordurilor/autorizațiilor            | 8.560,00                    | 1.626,40            | 10.186,40           |
| 3.5.5  | Verificarea tehnică de calitate a D.T.A.C., proiectului tehnic și a detaliilor de execuție          | 10.440,00                   | 1.983,60            | 12.423,60           |
| 3.5.6  | Proiect tehnic și detalii de execuție   | 375.000,00                  | 71.250,00           | 446.250,00          |
| 3.6  | Organizarea procedurilor de achiziție   | 7.500,00                    | 1.425,00            | 8.925,00            |
| 3.7  | Consultanță   | 30.000,00                   | 5.800,00            | 35.800,00           |
| 3.8  | Asistență tehnică   | 56.000,00                   | 11.760,00           | 67.760,00           |
| <b>TOTAL CAPITOL 3</b>   |   | <b>607.500,00</b>           | <b>116.645,00</b>   | <b>724.145,00</b>   |
| <b>Capitolul 4 Cheltuieli pentru investiția de bază</b>                            |   |                             |                     |                     |
| 4.1  | Construcții și instalații   | 5.043.123,98                | 967.363,35          | 6.010.487,32        |
| 4.1.1  | Pentru care există standard de cost   | 5.043.123,98                | 967.363,35          | 6.010.487,32        |
| 4.1.2  | Pentru care nu există standard de cost  | 0,00                        | 0,00                | 0,00                |
| 4.2  | Montaj utilaje, echipamente tehnologice și funcționale  | 15.000,00                   | 2.950,00            | 17.950,00           |
| 4.2.1  | Pentru care există standard de cost   | 15.000,00                   | 2.950,00            | 17.950,00           |
| 4.2.2  | Pentru care nu există standard de cost  | 0,00                        | 0,00                | 0,00                |
| 4.3  | Utilaje, echipamente tehnologice și funcționale care necesită montaj                                | 1.015.000,00                | 196.350,00          | 1.211.350,00        |
| 4.3.1  | Pentru care există standard de cost   | 1.015.000,00                | 196.350,00          | 1.211.350,00        |
| 4.3.2  | Pentru care nu există standard de cost  | 0,00                        | 0,00                | 0,00                |
| 4.4  | Utilaje, echipamente tehnologice și funcționale care nu necesită montaj și echipamente de transport | 0,00                        | 0,00                | 0,00                |
| 4.4.1  | Pentru care există standard de cost   | 0,00                        | 0,00                | 0,00                |
| 4.4.2  | Pentru care nu există standard de cost  | 0,00                        | 0,00                | 0,00                |
| 4.5  | Dotări  | 35.000,00                   | 7.350,00            | 42.350,00           |
| 4.5.1  | Pentru care există standard de cost   | 35.000,00                   | 7.350,00            | 42.350,00           |
| 4.5.2  | Pentru care nu există standard de cost  | 0,00                        | 0,00                | 0,00                |
| 4.6  | Active necorporale  | 0,00                        | 0,00                | 0,00                |
| 4.6.1  | Pentru care există standard de cost   | 0,00                        | 0,00                | 0,00                |
| 4.6.2  | Pentru care nu există standard de cost  | 0,00                        | 0,00                | 0,00                |
| <b>TOTAL CAPITOL 4</b>   |   | <b>6.108.123,98</b>         | <b>1.174.013,35</b> | <b>7.282.137,32</b> |

| Capitolul 5 Alte cheltuieli                              |  |              |              |              |
|--|--|--------------|--------------|--------------|
| 5.1  | Organizare de șantier  | 13.214,64    | 2.775,07     | 15.989,71    |
| 5.1.1  | Lucrări de construcții și instalații aferente organizării de șantier   | 13.214,64    | 2.775,07     | 15.989,71    |
| 5.1.2  | Cheltuieli conexe organizării șantierului  | 0,00         | 0,00         | 0,00         |
| 5.2  | Comisioane, taxe, cote, costul creditului  | 57.175,67    | 0,00         | 57.175,67    |
| 5.2.1  | Comisioanele și dobânzile aferente creditului băncii finanțatoare  | 0,00         | 0,00         | 0,00         |
| 5.2.2  | Cota aferentă ISC pentru controlul calității lucrărilor de construcții   | 25.988,94    | 0,00         | 25.988,94    |
| 5.2.3  | Cota aferentă ISC pentru controlul statului în amenajarea teritoriului, urbanism și pentru autorizarea lucrărilor de construcții | 5.197,79     | 0,00         | 5.197,79     |
| 5.2.4  | Cota aferentă Casei Sociale a Constructorilor - CSC  | 25.988,94    | 0,00         | 25.988,94    |
| 5.2.5  | Taxe pentru acorduri, avize conforme și autorizația de construire/desființare  | 0,00         | 0,00         | 0,00         |
| 5.3  | Cheltuieli diverse și neprevăzute  | 0,00         | 0,00         | 0,00         |
| 5.4  | Cheltuieli pentru informare și publicitate   | 0,00         | 0,00         | 0,00         |
| TOTAL CAPITOL 5  |  | 70.390,31    | 2.775,07     | 73.165,38    |
| Capitolul 6 Cheltuieli pentru probe tehnologice și teste |  |              |              |              |
| 6.1  | Pregătirea personalului de exploatare  | 0,00         | 0,00         | 0,00         |
| 6.2  | Probe tehnologice și teste   | 0,00         | 0,00         | 0,00         |
| TOTAL CAPITOL 6  |  | 0,00         | 0,00         | 0,00         |
| TOTAL GENERAL  |  | 6.918.464,29 | 1.321.127,92 | 8.239.592,20 |
| Din care: C + M (1.2+1.3+1.4+2+4.1+4.2+5.1.1)            |  | 5.197.788,62 | 999.642,92   | 6.197.431,53 |

|                                  |              |
|----------------------------------|--------------|
| TOTAL GENERAL (cu TVA) din care: | 8.239.592,20 |
| buget de stat                    | 7.474.755,01 |
| buget local                      | 764.837,19   |

| Preturi fără TVA                       | Cu standard de cost | Fara standard de cost |
|--|---------------------|-----------------------|
| Valoare CAP. 4                         | 6.073.123,98        | 35.000,00             |
| Valoare investitie                     | 6.872.855,37        | 45.608,93             |
| Cost unitar aferent investiției        | 6.872,86            | 45,61                 |
| Cost unitar aferent investiției (EURO) | 1.347,94            | 8,95                  |

|                                       |            |
|---------------------------------------|------------|
| Data                                  | 31.03.2026 |
| Curs Euro                             | 5,0988     |
| Valoare de referință standard de cost | 1000       |

Beneficiar:  
COMUNA SUTESTI  
DUMBRAVA Ion-Allen

Consultant:  
S.C. SARA PROIECT CONSULTING

Avizat pentru lege  
Secretar general U  
Voinea Elena Clă

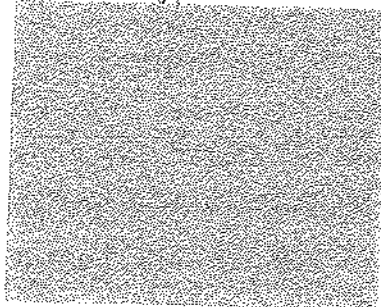

FAZA: Proiect Tehnic, TVA 19%

DEVIZ GENERAL EXECUTAT, actualizat faza Pt, TVA 19%,

al obiectivului de investiție: "Înființare rețea de canalizare și stație de epurare în satul Boroșești, comuna Sutești, județul Vâlcea"

Data: 31.03.2026

| Nr. crt.   | Denumirea capitolelor și a subcapitolelor de cheltuieli   | Valoare ( inclusiv T.V.A. ) |                     |                     |
|--|---|-----------------------------|---------------------|---------------------|
|  |   | Valoare (fără T.V.A.)       | TVA                 | Valoare cu TVA      |
|  |   | LEI                         | LEI                 | LEI                 |
| 1  | 2   | 3                           | 4                   | 5                   |
| <b>Capitolul 1 Cheltuieli pentru obținerea și amenajarea terenului</b>             |   |                             |                     |                     |
| 1.1  | Obținerea terenului   | 6.000,00                    | 1.140,00            | 7.140,00            |
| 1.2  | Amenajarea terenului  |                             | 0,00                | 0,00                |
| 1.3  | Amenajări pentru protecția mediului și aducerea la starea inițială                                  | 0,00                        | 0,00                | 0,00                |
| 1.4  | Cheltuieli pentru relocarea/protecția utilităților  | 0,00                        | 0,00                | 0,00                |
|  | <b>TOTAL CAPITOL 1</b>  | <b>6.000,00</b>             | <b>1.140,00</b>     | <b>7.140,00</b>     |
| <b>Capitolul 2 Cheltuieli pentru asigurarea utilităților necesare obiectivului</b> |   |                             |                     |                     |
| 2  | Cheltuieli pentru asigurarea utilităților necesare obiectivului                                     | 0,00                        | 0,00                | 0,00                |
|  | <b>TOTAL CAPITOL 2</b>  | <b>0,00</b>                 | <b>0,00</b>         | <b>0,00</b>         |
| <b>Capitolul 3 Cheltuieli pentru proiectare și asistență tehnică</b>               |   |                             |                     |                     |
| 3.1  | Studii  | 8.000,00                    | 1.520,00            | 9.520,00            |
| 3.2  | Documentații-suport și cheltuieli pentru obținerea de avize, acorduri și autorizații                | 5.200,00                    | 988,00              | 6.188,00            |
| 3.3  | Expertizare tehnică   | 0,00                        | 0,00                | 0,00                |
| 3.4  | Certificarea performanței energetice și auditul energetic al clădirilor                             | 0,00                        | 0,00                | 0,00                |
| 3.5  | Proiectare  | 500.800,00                  | 95.152,00           | 595.952,00          |
| 3.5.1  | Temă de proiectare  | 0,00                        | 0,00                | 0,00                |
| 3.5.2  | Studiu de fezabilitate  | 0,00                        | 0,00                | 0,00                |
| 3.5.3  | Studiu de fezabilitate/documentație de avizare a lucrărilor de intervenții și deviz general         | 106.800,00                  | 20.292,00           | 127.092,00          |
| 3.5.4  | Documentațiile tehnice necesare în vederea obținerii avizelor/acordurilor/autorizațiilor            | 8.560,00                    | 1.626,40            | 10.186,40           |
| 3.5.5  | Verificarea tehnică de calitate a D.T.A.C., proiectului tehnic și a detaliilor de execuție          | 10.440,00                   | 1.983,60            | 12.423,60           |
| 3.5.6  | Proiect tehnic și detalii de execuție   | 375.000,00                  | 71.250,00           | 446.250,00          |
| 3.6  | Organizarea procedurilor de achiziție   | 7.500,00                    | 1.425,00            | 8.925,00            |
| 3.7  | Consultanță   | 25.000,00                   | 4.750,00            | 29.750,00           |
| 3.8  | Asistență tehnică   | 0,00                        | 0,00                | 0,00                |
|  | <b>TOTAL CAPITOL 3</b>  | <b>546.500,00</b>           | <b>103.835,00</b>   | <b>650.335,00</b>   |
| <b>Capitolul 4 Cheltuieli pentru investiția de bază</b>                            |   |                             |                     |                     |
| 4.1  | Construcții și instalații   | 4.584.634,46                | 871.080,55          | 5.455.715,00        |
| 4.1.1  | Pentru care exista standard de cost   | 4.584.634,46                | 871.080,55          | 5.455.715,00        |
| 4.1.2  | Pentru care nu exista standard de cost  | 0,00                        | 0,00                | 0,00                |
| 4.2  | Montaj utilaje, echipamente tehnologice și funcționale  | 10.000,00                   | 1.900,00            | 11.900,00           |
| 4.2.1  | Pentru care exista standard de cost   | 10.000,00                   | 1.900,00            | 11.900,00           |
| 4.2.2  | Pentru care nu exista standard de cost  | 0,00                        | 0,00                | 0,00                |
| 4.3  | Utilaje, echipamente tehnologice și funcționale care necesită montaj                                | 840.000,00                  | 159.600,00          | 999.600,00          |
| 4.3.1  | Pentru care exista standard de cost   | 840.000,00                  | 159.600,00          | 999.600,00          |
| 4.3.2  | Pentru care nu exista standard de cost  | 0,00                        | 0,00                | 0,00                |
| 4.4  | Utilaje, echipamente tehnologice și funcționale care nu necesită montaj și echipamente de transport | 0,00                        | 0,00                | 0,00                |
| 4.4.1  | Pentru care exista standard de cost   | 0,00                        | 0,00                | 0,00                |
| 4.4.2  | Pentru care nu exista standard de cost  | 0,00                        | 0,00                | 0,00                |
| 4.5  | Dotări  | 0,00                        | 0,00                | 0,00                |
| 4.5.1  | Pentru care exista standard de cost   | 0,00                        | 0,00                | 0,00                |
| 4.5.2  | Pentru care nu exista standard de cost  | 0,00                        | 0,00                | 0,00                |
| 4.6  | Active necorporale  | 0,00                        | 0,00                | 0,00                |
| 4.6.1  | Pentru care exista standard de cost   | 0,00                        | 0,00                | 0,00                |
| 4.6.2  | Pentru care nu exista standard de cost  | 0,00                        | 0,00                | 0,00                |
|  | <b>TOTAL CAPITOL 4</b>  | <b>5.434.634,46</b>         | <b>1.032.580,55</b> | <b>6.467.215,00</b> |

| Capitolul 5 Alte cheltuieli                              |  |                     |                     |                     |
|--|--|---------------------|---------------------|---------------------|
| 5.1  | Organizare de șantier  | 0,00                | 0,00                | 0,00                |
| 5.1.1  | Lucrări de construcții și instalații aferente organizării de șantier   | 0,00                | 0,00                | 0,00                |
| 5.1.2  | Cheltuieli conexe organizării șantierului  | 0,00                | 0,00                | 0,00                |
| 5.2  | Comisioane, taxe, cote, costul creditului  | 0,00                | 0,00                | 0,00                |
| 5.2.1  | Comisioanele și dobânzile aferente creditului băncii finanțatoare  | 0,00                | 0,00                | 0,00                |
| 5.2.2  | Cota aferentă ISC pentru controlul calității lucrărilor de construcții   | 0,00                | 0,00                | 0,00                |
| 5.2.3  | Cota aferentă ISC pentru controlul statului în amenajarea teritoriului, urbanism și pentru autorizarea lucrărilor de construcții | 0,00                | 0,00                | 0,00                |
| 5.2.4  | Cota aferentă Casei Sociale a Constructorilor - CSC  | 0,00                | 0,00                | 0,00                |
| 5.2.5  | Taxe pentru acorduri, avize conforme și autorizația de construire/desființare  | 0,00                | 0,00                | 0,00                |
| 5.3  | Cheltuieli diverse și neprevăzute  | 0,00                | 0,00                | 0,00                |
| 5.4  | Cheltuieli pentru informare și publicitate   | 0,00                | 0,00                | 0,00                |
| <b>TOTAL CAPITOL 5</b>                                   |  | <b>0,00</b>         | <b>0,00</b>         | <b>0,00</b>         |
| Capitolul 6 Cheltuieli pentru probe tehnologice și teste |  |                     |                     |                     |
| 6.1  | Pregătirea personalului de exploatare  | 0,00                | 0,00                | 0,00                |
| 6.2  | Probe tehnologice și teste   | 0,00                | 0,00                | 0,00                |
| <b>TOTAL CAPITOL 6</b>                                   |  | <b>0,00</b>         | <b>0,00</b>         | <b>0,00</b>         |
| <b>TOTAL GENERAL</b>                                     |  | <b>5.987.134,46</b> | <b>1.137.555,55</b> | <b>7.124.690,00</b> |
| <b>Din care C + M (1.2+1.3+1.4+2+4.1+4.2+5.1.1)</b>      |  | <b>4.594.634,46</b> | <b>872.980,55</b>   | <b>5.467.615,00</b> |

|   |                     |
|---|---------------------|
| <b>TOTAL GENERAL (cu TVA) din care:</b> | <b>7.124.690,00</b> |
| buget de stat                           | <b>6.936.075,00</b> |
| buget local                             | <b>188.615,00</b>   |

| Preturi fără TVA                       | Cu standard de cost | Fara standard de cost |
|--|---------------------|-----------------------|
| Valoare CAP. 4                         | <b>5.434.634,46</b> | <b>0,00</b>           |
| Valoare investitii                     | <b>5.981.134,46</b> | <b>6.000,00</b>       |
| Cost unitar aferent investiției        | <b>5.981,13</b>     | <b>6,00</b>           |
| Cost unitar aferent investiției (EURO) | <b>1.173,05</b>     | <b>1,18</b>           |

|                                       |                   |
|---------------------------------------|-------------------|
| Data                                  | <b>31.03.2026</b> |
| Curs Euro                             | <b>5,0988</b>     |
| Valoare de referință standard de cost | <b>1000</b>       |

Beneficiar:  
COMUNA SUTEȘTI  
DUMBRAVA Ion-Alin

Consultant



Contrasem  
Secreta  
Voinea



FAZA: Proiect Tehnic, TVA 21%

DEVIZ GENERAL REST DE EXECUTAT, actualizat faza Pt, TVA 21%,  
al obiectivului de investiție: "Înființare rețea de canalizare și stație de epurare în satul Boroșești, comuna Sutești, județul Vâlcea"

Data: 31.03.2026

| Nr. crt.   | Denumirea capitolelor și a subcapitolelor de cheltuieli   | Valoare ( inclusiv T.V.A. ) |                   |                   |
|--|---|-----------------------------|-------------------|-------------------|
|  |   | Valoare (fără T.V.A.)       | TVA               | Valoare cu TVA    |
|  |   | LEI                         | LEI               | LEI               |
| 1  | 2   | 3                           | 4                 | 5                 |
| <b>Capitolul 1 Cheltuieli pentru obținerea și amenajarea terenului</b>             |   |                             |                   |                   |
| 1.1  | Obținerea terenului   | 0,00                        | 0,00              | 0,00              |
| 1.2  | Amenajarea terenului  | 18.450,00                   | 3.874,50          | 22.324,50         |
| 1.3  | Amenajări pentru protecția mediului și aducerea la starea inițială                                  | 0,00                        | 0,00              | 0,00              |
| 1.4  | Cheltuieli pentru relocarea/protecția utilităților  | 0,00                        | 0,00              | 0,00              |
| <b>TOTAL CAPITOL 1</b>   |   | <b>18.450,00</b>            | <b>3.874,50</b>   | <b>22.324,50</b>  |
| <b>Capitolul 2 Cheltuieli pentru asigurarea utilităților necesare obiectivului</b> |   |                             |                   |                   |
| 2  | Cheltuieli pentru asigurarea utilităților necesare obiectivului                                     | 108.000,00                  | 22.680,00         | 130.680,00        |
| <b>TOTAL CAPITOL 2</b>   |   | <b>108.000,00</b>           | <b>22.680,00</b>  | <b>130.680,00</b> |
| <b>Capitolul 3 Cheltuieli pentru proiectare și asistență tehnică</b>               |   |                             |                   |                   |
| 3.1  | Studii  | 0,00                        | 0,00              | 0,00              |
| 3.2  | Documentații-suport și cheltuieli pentru obținerea de avize, acorduri și autorizații                | 0,00                        | 0,00              | 0,00              |
| 3.3  | Expertizare tehnică   | 0,00                        | 0,00              | 0,00              |
| 3.4  | Certificarea performanței energetice și auditul energetic al clădirilor                             | 0,00                        | 0,00              | 0,00              |
| 3.5  | Proiectare  | 0,00                        | 0,00              | 0,00              |
| 3.5.1  | Temă de proiectare  | 0,00                        | 0,00              | 0,00              |
| 3.5.2  | Studiu de fezabilitate  | 0,00                        | 0,00              | 0,00              |
| 3.5.3  | Studiu de fezabilitate/documentație de avizare a lucrărilor de intervenții și deviz general         | 0,00                        | 0,00              | 0,00              |
| 3.5.4  | Documentațiile tehnice necesare în vederea obținerii avizelor/acordurilor/autorizațiilor            | 0,00                        | 0,00              | 0,00              |
| 3.5.5  | Verificarea tehnică de calitate a D.T.A.C., proiectului tehnic și a detaliilor de execuție          | 0,00                        | 0,00              | 0,00              |
| 3.5.6  | Proiect tehnic și detalii de execuție   | 0,00                        | 0,00              | 0,00              |
| 3.6  | Organizarea procedurilor de achiziție   | 0,00                        | 0,00              | 0,00              |
| 3.7  | Consultanță   | 5.000,00                    | 1.050,00          | 6.050,00          |
| 3.8  | Asistență tehnică   | 56.000,00                   | 11.750,00         | 67.750,00         |
| <b>TOTAL CAPITOL 3</b>   |   | <b>61.000,00</b>            | <b>12.810,00</b>  | <b>73.810,00</b>  |
| <b>Capitolul 4 Cheltuieli pentru investiția de bază</b>                            |   |                             |                   |                   |
| 4.1  | Construcții și instalații   | 458.489,52                  | 96.282,80         | 554.772,32        |
| 4.1.1  | Pentru care există standard de cost   | 458.489,52                  | 96.282,80         | 554.772,32        |
| 4.1.2  | Pentru care nu există standard de cost  | 0,00                        | 0,00              | 0,00              |
| 4.2  | Montaj utilaje, echipamente tehnologice și funcționale  | 5.000,00                    | 1.050,00          | 6.050,00          |
| 4.2.1  | Pentru care există standard de cost   | 5.000,00                    | 1.050,00          | 6.050,00          |
| 4.2.2  | Pentru care nu există standard de cost  | 0,00                        | 0,00              | 0,00              |
| 4.3  | Utilaje, echipamente tehnologice și funcționale care necesită montaj                                | 175.000,00                  | 36.750,00         | 211.750,00        |
| 4.3.1  | Pentru care există standard de cost   | 175.000,00                  | 36.750,00         | 211.750,00        |
| 4.3.2  | Pentru care nu există standard de cost  | 0,00                        | 0,00              | 0,00              |
| 4.4  | Utilaje, echipamente tehnologice și funcționale care nu necesită montaj și echipamente de transport | 0,00                        | 0,00              | 0,00              |
| 4.4.1  | Pentru care există standard de cost   | 0,00                        | 0,00              | 0,00              |
| 4.4.2  | Pentru care nu există standard de cost  | 0,00                        | 0,00              | 0,00              |
| 4.5  | Dotări  | 35.000,00                   | 7.350,00          | 42.350,00         |
| 4.5.1  | Pentru care există standard de cost   | 0,00                        | 0,00              | 0,00              |
| 4.5.2  | Pentru care nu există standard de cost  | 35.000,00                   | 7.350,00          | 42.350,00         |
| 4.6  | Active necorporate  | 0,00                        | 0,00              | 0,00              |
| 4.6.1  | Pentru care există standard de cost   | 0,00                        | 0,00              | 0,00              |
| 4.6.2  | Pentru care nu există standard de cost  | 0,00                        | 0,00              | 0,00              |
| <b>TOTAL CAPITOL 4</b>   |   | <b>673.489,52</b>           | <b>141.432,80</b> | <b>814.922,32</b> |

| Capitolul 5 Alte cheltuieli                              |  |            |            |              |
|--|--|------------|------------|--------------|
| 5.1  | Organizare de șantier  | 13.214,64  | 2.775,07   | 15.989,71    |
| 5.1.1  | Lucrări de construcții și instalații aferente organizării de șantier   | 13.214,64  | 2.775,07   | 15.989,71    |
| 5.1.2  | Cheltuieli conexe organizării șantierului  | 0,00       | 0,00       | 0,00         |
| 5.2  | Comisioane, taxe, cote, costul creditului  | 57.175,67  | 0,00       | 57.175,67    |
| 5.2.1  | Comisioanele și dobânzile aferente creditului băncii finanțatoare  | 0,00       | 0,00       | 0,00         |
| 5.2.2  | Cota aferentă ISC pentru controlul calității lucrărilor de construcții   | 25.988,94  | 0,00       | 25.988,94    |
| 5.2.3  | Cota aferentă ISC pentru controlul statului în amenajarea teritoriului, urbanism și pentru autorizarea lucrărilor de construcții | 5.197,79   | 0,00       | 5.197,79     |
| 5.2.4  | Cota aferentă Casei Sociale a Constructorilor - CȘC  | 25.988,94  | 0,00       | 25.988,94    |
| 5.2.5  | Taxe pentru acorduri, avize conforme și autorizația de construire/definiție  | 0,00       | 0,00       | 0,00         |
| 5.3  | Cheltuieli diverse și neprevăzute  | 0,00       | 0,00       | 0,00         |
| 5.4  | Cheltuieli pentru informare și publicitate   | 0,00       | 0,00       | 0,00         |
| TOTAL CAPITOL 5  |  | 70.390,31  | 2.775,07   | 73.165,38    |
| Capitolul 6 Cheltuieli pentru probe tehnologice și teste |  |            |            |              |
| 6.1  | Pregătirea personalului de exploatare  | 0,00       | 0,00       | 0,00         |
| 6.2  | Probe tehnologice și teste   | 0,00       | 0,00       | 0,00         |
| TOTAL CAPITOL 6  |  | 0,00       | 0,00       | 0,00         |
| TOTAL GENERAL  |  | 931.329,83 | 183.572,37 | 1.114.902,20 |
| Din care C + M (1.2+1.3+1.4+2+4.1+4.2+5.1.1)             |  | 603.154,16 | 126.662,37 | 729.816,53   |

|                                  |              |
|----------------------------------|--------------|
| TOTAL GENERAL (cu TVA) din care: | 1.114.902,20 |
| buget de stat                    | 538.680,01   |
| buget local                      | 576.222,19   |

| Preturi fără TVA                       | Cu standard de cost | Fara standard de cost |
|--|---------------------|-----------------------|
| Valoare CAP. 4                         | 638.489,52          | 35.000,00             |
| Valoare investiție                     | 882.930,35          | 48.399,48             |
| Cost unitar aferent investiției        | 882,93              | 48,40                 |
| Cost unitar aferent investiției (EURO) | 173,16              | 9,69                  |

|                                       |            |
|---------------------------------------|------------|
| Data                                  | 31.03.2026 |
| Curs Euro                             | 5,0988     |
| Valoare de referință standard de cost | 1000       |

Beneficiar:  
**COMUNA SUTEȘTI**  
**DUMBRAVA Ion-Alin**

Consultant:  
  
**S.C. SARA PROIECT CONSULTING S.R.L.**

Președinte de ședință  
**Președintele Ionel Adrian**

Contrasemneaza pentru legalitate  
**Secretar General UAT**  
**Voinea Elena Claudia**